

Lotto 34

Data presentazione: 04/07/1986 - Data: 31/10/2013 - n. SS0159639 - Richiedente LOI ELENA

MODULARIO
F. - ng. rend. - 487



MINISTERO DELLE FINANZE

MOD. B (Nuovo Catasto Edilizio Urbano)

DIREZIONE GENERALE DEL CATASTO E DEI SERVIZI TECNICI ERARIALI

Lire
150

NUOVO CATASTO EDILIZIO URBANO

(R. DECRETO-LEGGI 13 APRILE 1939, N. 642)

Planimetria dell'immobile situato nel Comune di SASSARI - LI PUNTI Via EDMONDO GROVETTI S.N.C.

Ditta

Allegata alla dichiarazione presentata all'Ufficio Tecnico Erariale di SASSARI

LOTTO R-B

CORPO 9

SCALA 22 PIANO 2° C-96 H=2.70

VIA CARBONI

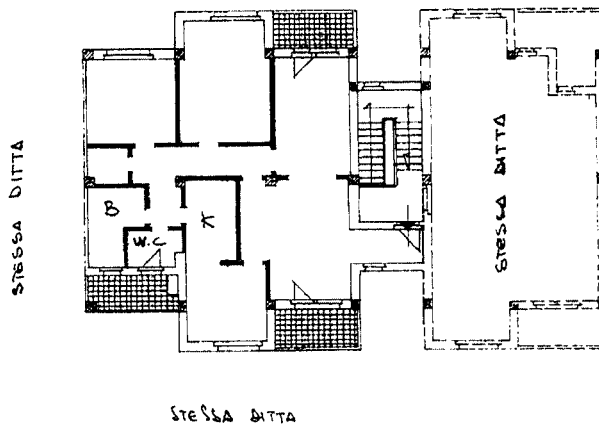

ORIENTAMENTO



SCALA DI 1:200

SPAZIO RISERVATO PER LE ANNOTAZIONI D'UFFICIO

DATA
PROT. N°

AL N.C.E.U

2795/9

Fog 50 mapp. 781 SUB 107

Compilata dal GEOMETRA
(Titolo, nome e cognome del tecnico)
ELIO MARRAS

Iscritto all'Albo dei GEOMETRI
della Provincia di SASSARI

DATA 30.6.1986

Firma: Elio Marras

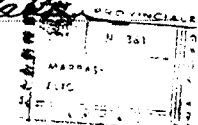

Situazione al 31/10/2013 - Comune di SASSARI(1452) - < Foglio 50 Particella 2422 - Subalterno 107 ->
CROVETTI piano: 2;