

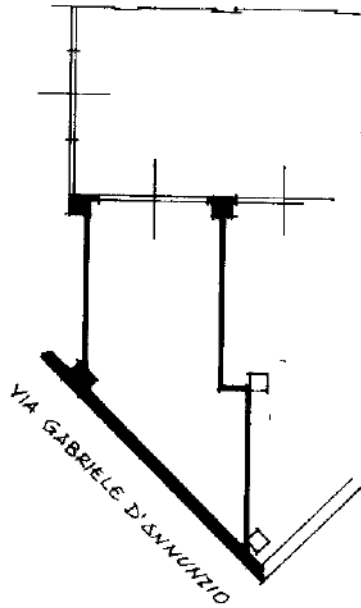

Planimetria di u.i.u. in Comune di SASSARI via ANNUNZIO CERVI civ. 47

PIANO 2° SEMINTERRATO

GARAGE h= 2.50



VIA GABRIELE D'ANNUNZIO

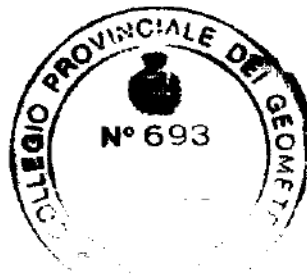

ORIENTAMENTO

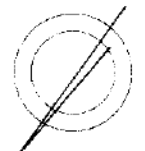

SCALA DI 1:200

Dichiarazione di N.C.
Denuncia di variazione

Compilata dal Geometra
(Titolo, cognome e nome)

RISERVATO ALL'UFFICIO

Ultima planimetria in atti
Identificativi catastali

Iscritto all'albo dei Geometri
della provincia di SASSARI n. 693

227

Totale schede 57 - Formato di acquisizione: A4(210x297) - Formato stampa richiesto: A4(210x297),
data 08.10.1993 Firma

Catasto dei Fabbricati - Situazione al 09/07/2017 - Comune di SASSARI (1452) - < Foglio: 72 - Particella: 1201 - Subalterno: 55 >
Firmato DA: MAURIZIO G. VERRI (PEC: maurizio.verri@provincia.sassari.it)



