

**Agenzia del Territorio
CATASTO FABBRICATI
Ufficio Provinciale di
Sassari**

Dichiarazione protocollo n. SS0020142 del 30/01/2007

Planimetria di u.i.u. in Comune di Osilo

Reg. Bervegalza

civ. SNC

Identificativi Catastali:

Sezione:
Foglio: 84
Particella: 244
Subalterno:

Compilata da:
Tedde Aldo

Iscritto all'albo:
Geometri

Prov. Sassari

N. 1741

Scheda n. 1 Scala 1:200

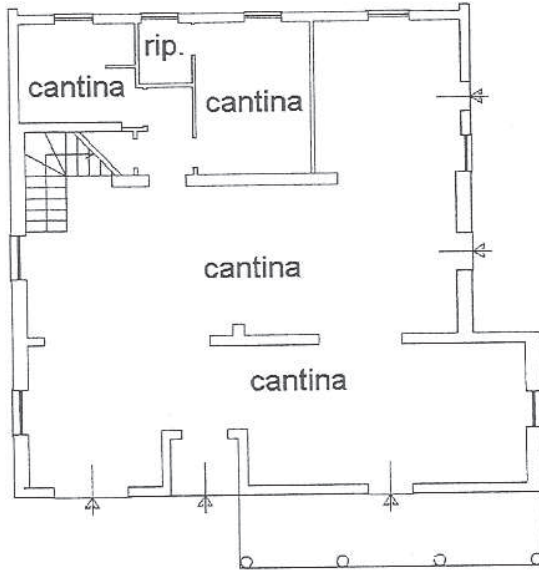

PIANO SEMINTERRATO h = 2.40

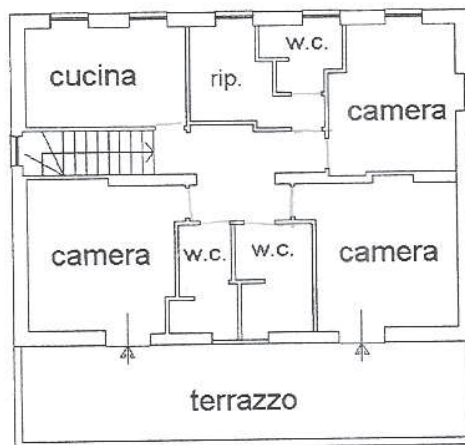

PIANO TERRA h = 2.70

orientamento

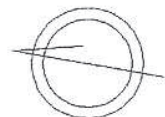

Catasto dei Fabbricati - Situazione al 03/04/2013 - Comune di OSILO(GI 56) - < Foglio: 84 Particella: 244 > - Sub:
REG. BERVEGALZA SNC piano: T-S1;

N=80600

E=39200

Ufficio Provinciale di Sassari - Territorio Servizi Catastali - Direttore PAOLA CANU

Visura ordinaria(1.00 euro)



1 Particella: 243

Comune: OSILO
Foglio: 84
Richiedente: LODDO

Scala originale: 1:2000
Dimensione cornice: 534.000 x 378.000 metri

29-Mag-2013 8:49
Prot. n. SS0075124/2013