

Schema Grafico Piano Quotato

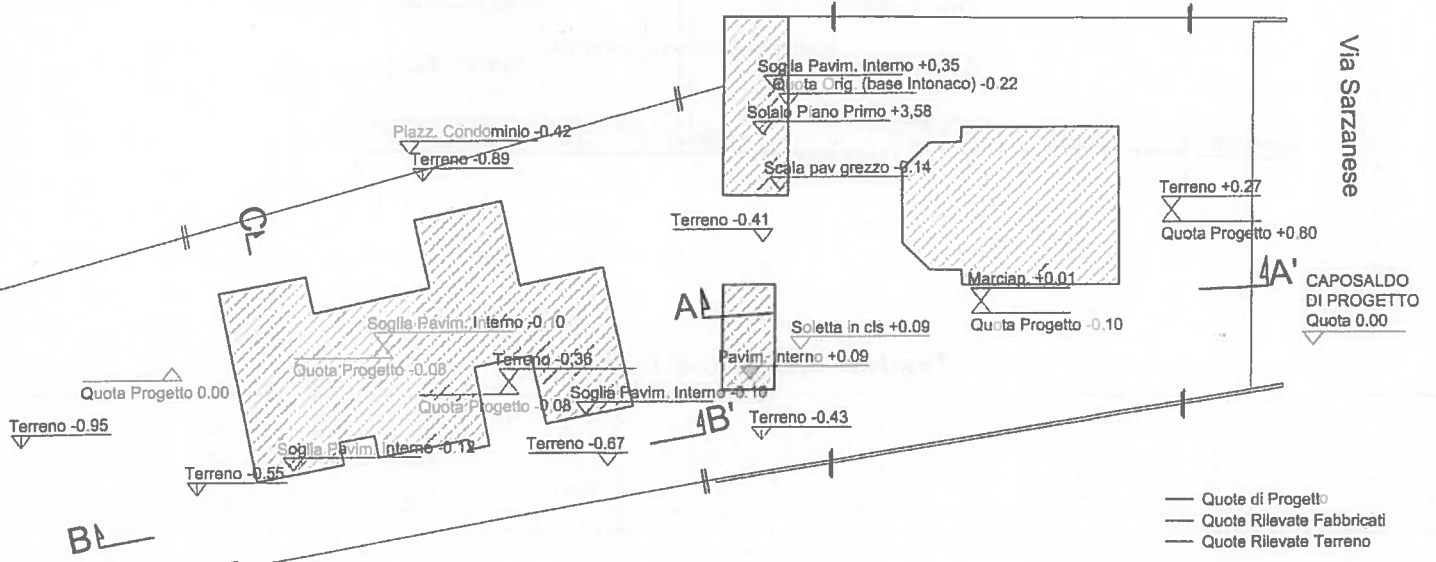

Via Sarzanese

- Quote di Progetto
- Quote Rillevate Fabbricati
- Quote Rillevate Terreno



Fuori scala

SEZ. LONGITUDINALE

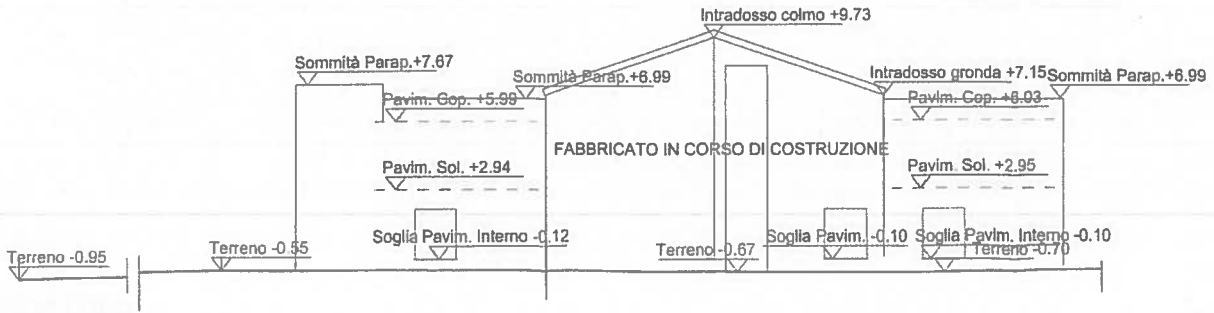

Fuori scala

SEZ. LONGITUDINALE

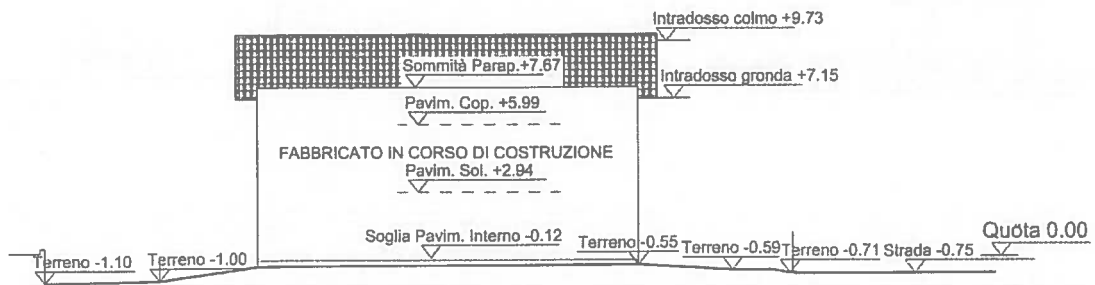

Fuori scala



MINISTERO DELLE FINANZE
DIREZIONE GENERALE DEL CATASTO E DEI SERVIZI TECNICI ERARIALI

5500/963

665/465/53/88

ACCERTAMENTO GENERALE DELLA PROPRIETA' IMMOBILIARE URBANA

(R. DECRETO LEGGE 13 APRILE 1939 N° 1552)

Planimetria degli immobili urbani denunciati con la Scheda N° 19.94758

Comune Lucca

Ditta

Via Sanza nere 325

Segnare cognome, nome, paternità del solo primo intestatario

F 121

h 1156

ACCERTAMENTO GENERALE DELLA PROPRIETA' IMMOBILIARE URBANA

Art. 24, 1° comma 1939 N° 1552

COMUNE

di Lucca

Tallonino di riscontro

DELLA

SCHEDA NUMERO

1994758

AVVERTENZA: Il presente tallonino deve essere incollato al caso di dissenso sulla planimetria (traduzione in unità immobiliari) denunciata con la presente scheda da produrre ai fini dell'art. 2 del R.D. 12 aprile 1939 N° 1552.



ORIENTAMENTO



SCALA di 1:200

Compilata da:

Il titolo nome o cognome del tecnico
iscritto all'Albo degli Ingegneri
della Provincia di Lucca

Data 19 marzo 2012

Firma ing. G. Odini

VIA SANZANERE

CATASTO DEI BENI IMMOBILIARI - SERVIZIO TECNICO - DIREZIONE GENERALE DEL CATASTO E DEI SERVIZI TECNICI ERARIALI - VIALE GIACOMO PUCCINI n. 1745 piano: 11

ultima planimetria in atti





N=69000

E=69500

I Particella: 86

Comune: LUCCA
Foglio: 121

Scala originale: 1:2000
Dimensione cornice 534.000 x 378.000 metri

28-Gen-2013 19:35
Prot. n. T309471/2013